

COMUNE DI MONTERIGGIONI

EDIFICIO IN LOC. STROVE - VIA 17 MARZO 2 – 2A - 4 – 4A

ALLEGATO 2 ALLA RELAZIONE DI STIMA

*

*

*

*

*

PLANIMETRIE ED IPOTESI PROGETTUALE

DI ADEGUAMENTO

*

*

*

*

*

*

*

*

*

*

Monteriggioni. 09.12.2019

Geom. Marco Lunghi

*

*

*

*

STATO ATTUALE

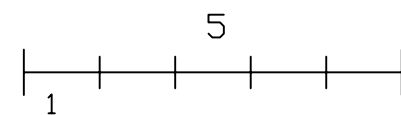
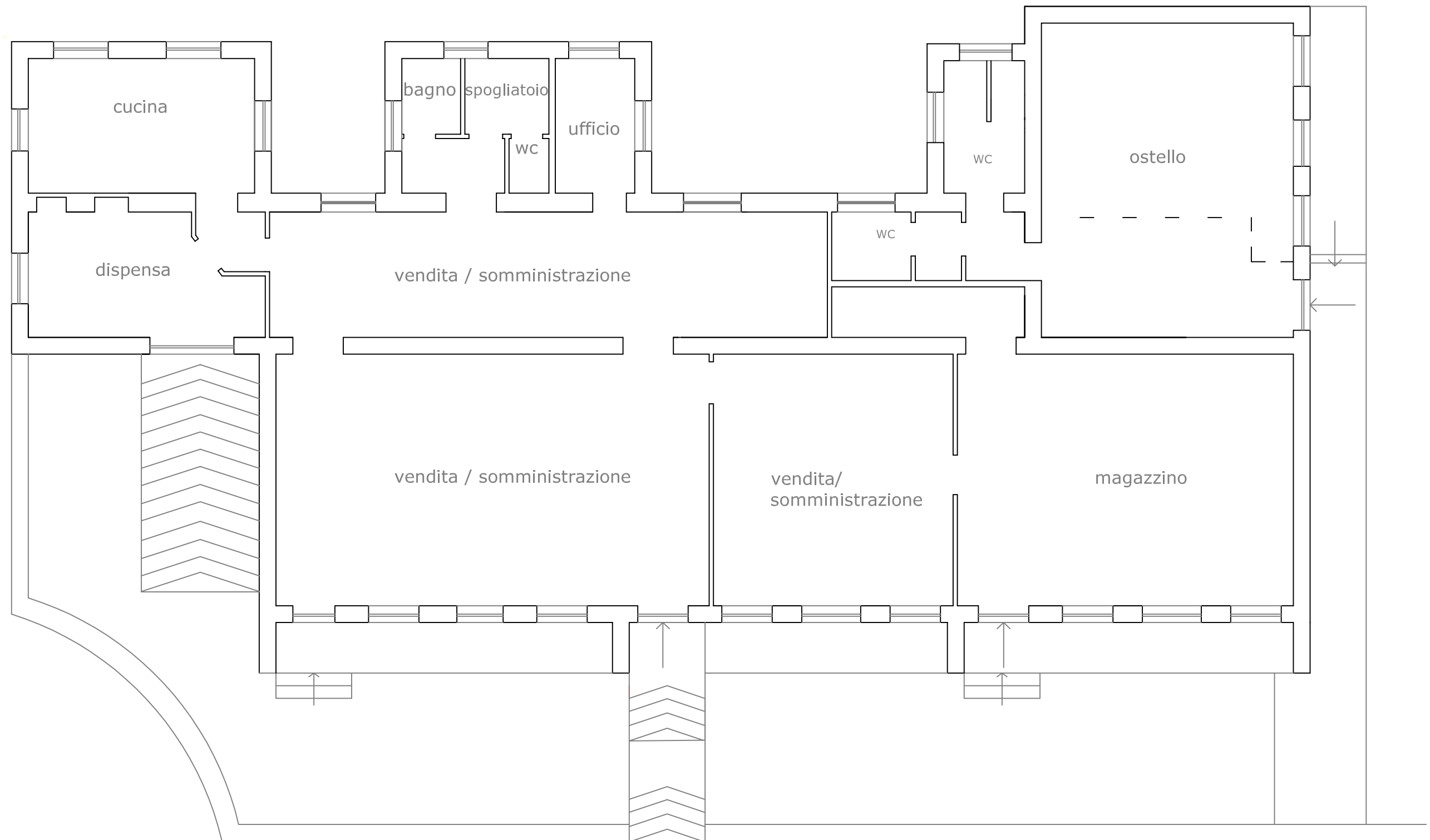

Piano Terra

Via 17 Marzo

IPOTESI PROGETTUALE

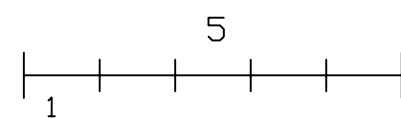
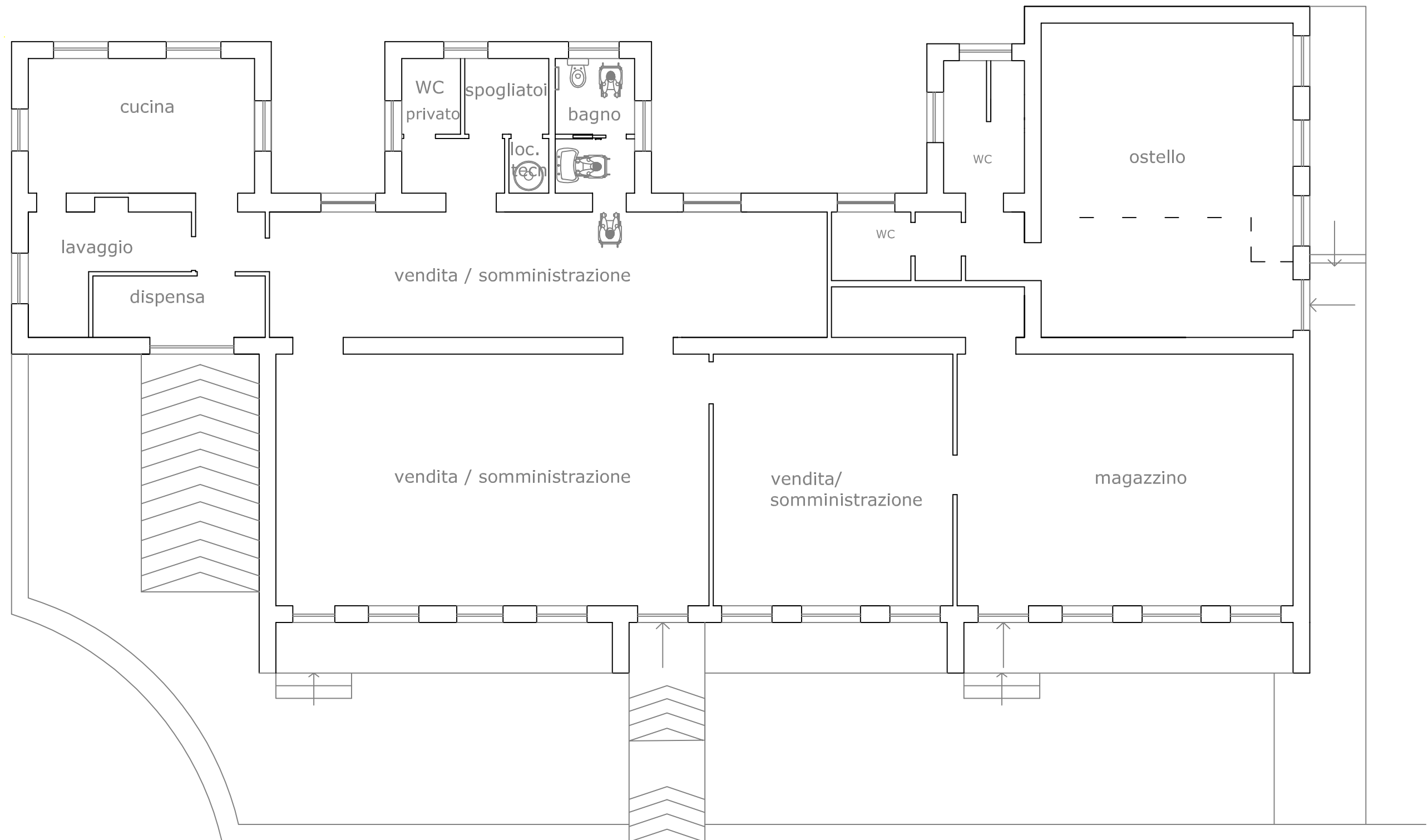

Piano Terra

Via 17 Marzo

STATO SOVRAPPOSTO

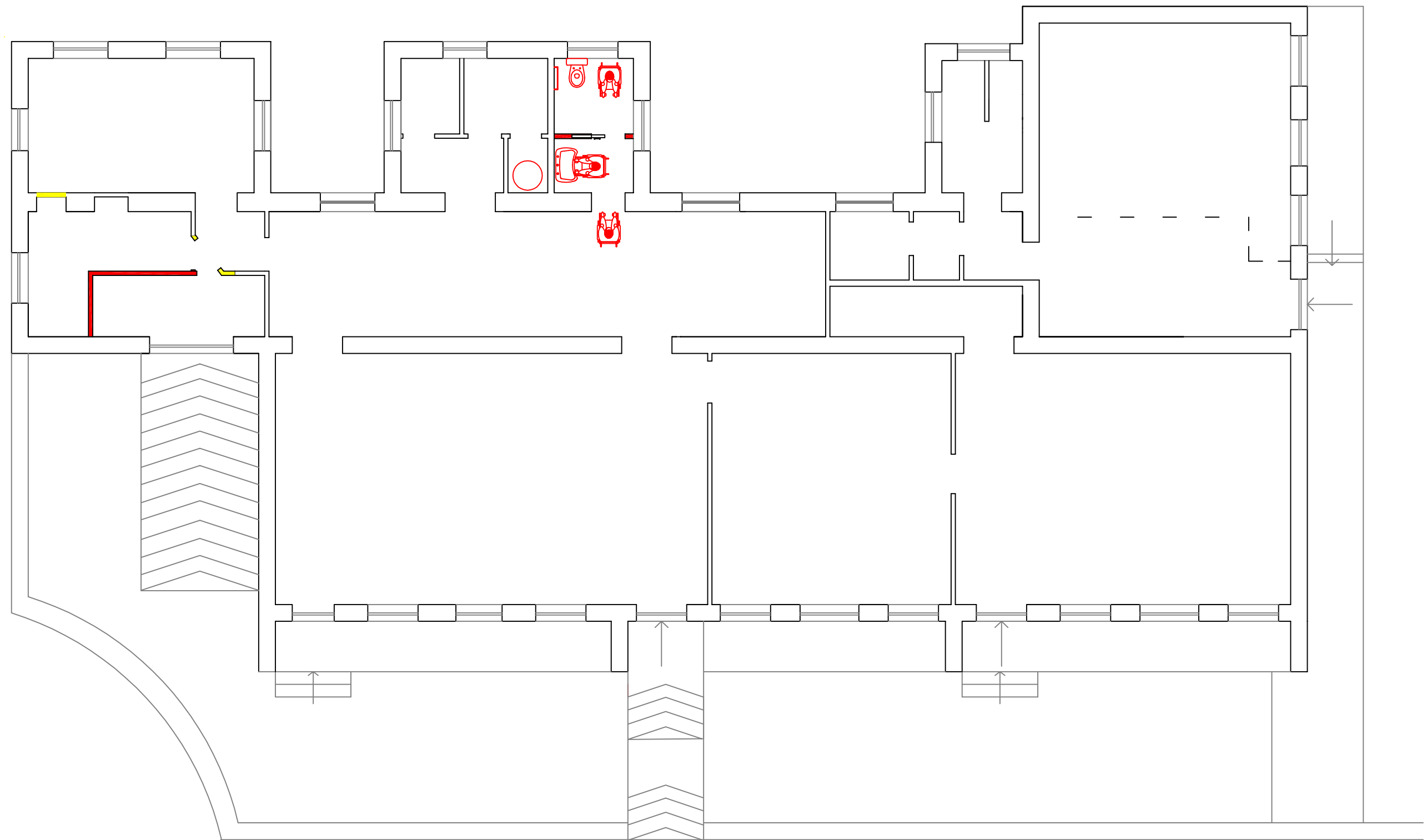

Piano Terra

Via 17 Marzo