

		REGIONE TOSCANA <small>PROVINCIA DI SIENA</small> COMUNE DI MONTERIGGIONI	
PROPRIETA' :	AZIENDA AGRICOLA STOMENNANO DI MATTEO LUPI GRASSI		
OGGETTO:	PROGRAMMA AZIENDALE PLURIENNALE DI MIGLIORAMENTO AGRICOLO AMBIENTALE (P.A.P.M.A.A.) FABBRICATO DA DESTINARE A CANTINA DI VINIFICAZIONE		
LOCALITA':	STOMENNANO		
DESCRIZIONE:		Pianta scala 1:100 Sezione Z-Z scala 1:100 Prospetti scala 1:100	
SPAZIO RISERVATO ALL'UFFICIO		IL TECNICO	
Data: Ottobre 2021 Aggiornato:		STATO di PROGETTO Tavola 3	

PIANTA scala 1:100

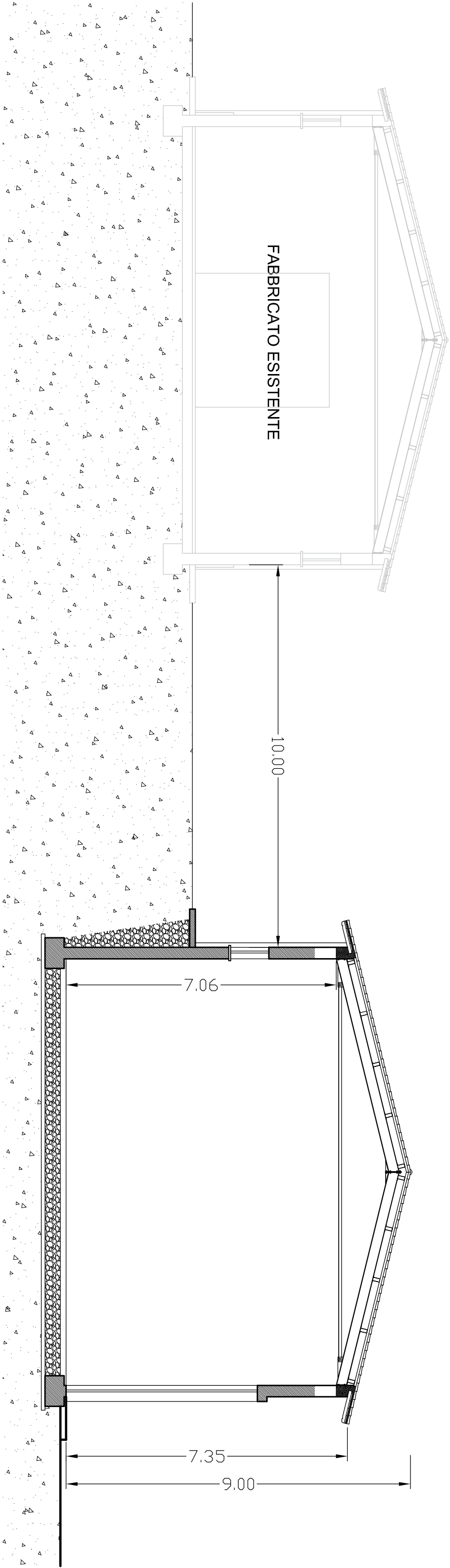

SEZIONE Z-Z

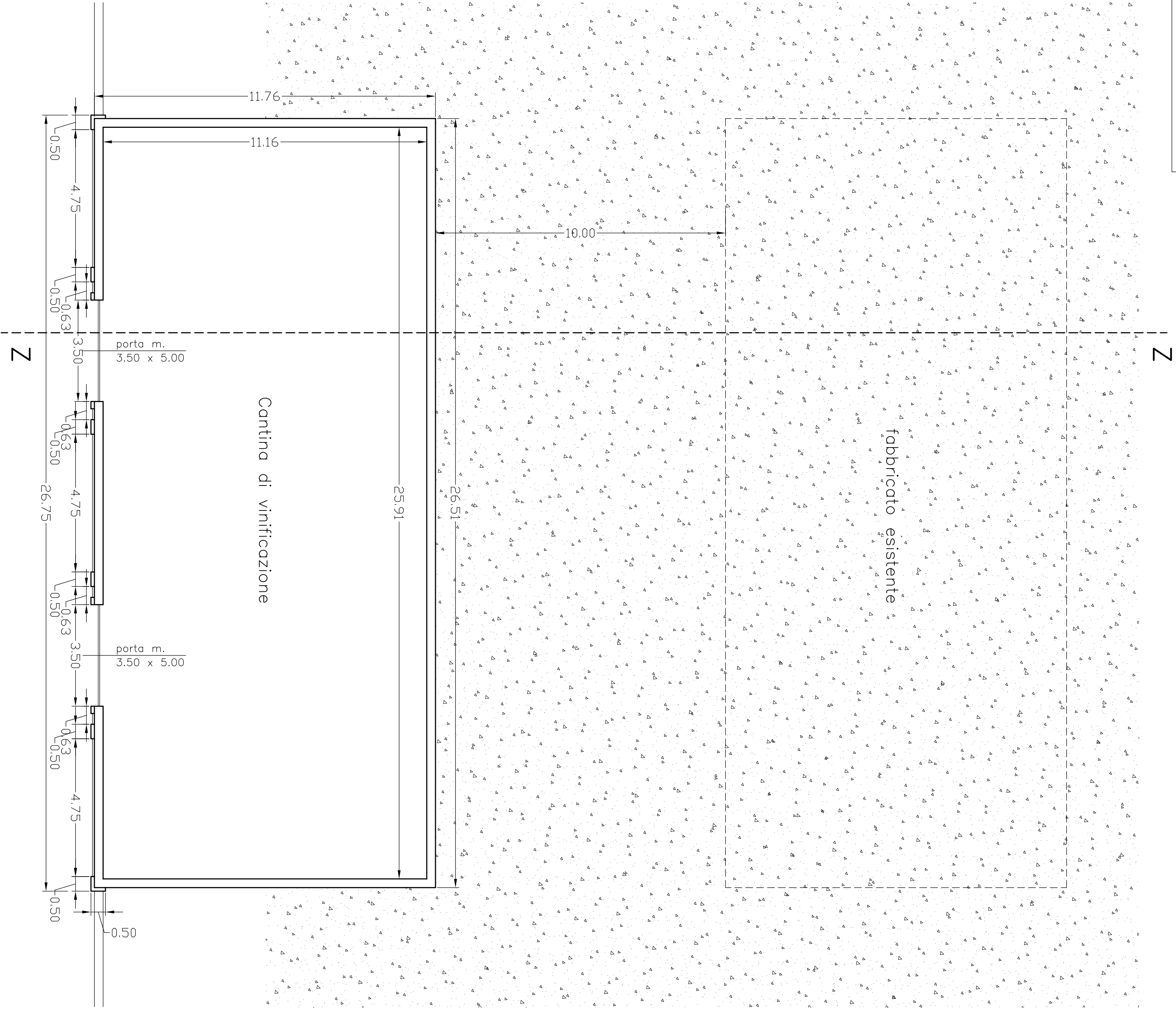
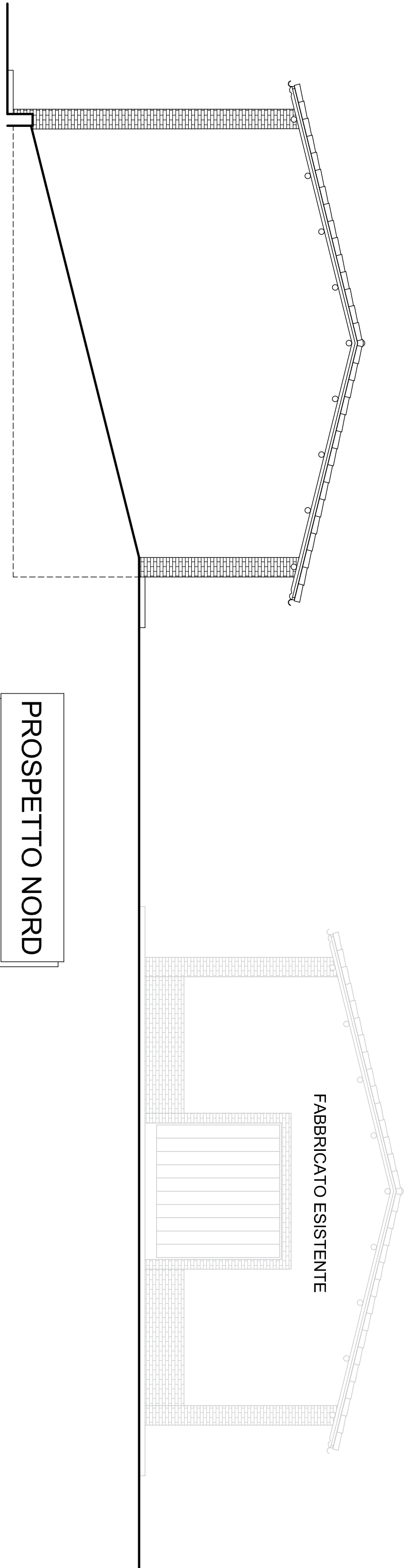

PROSPETTO NORD

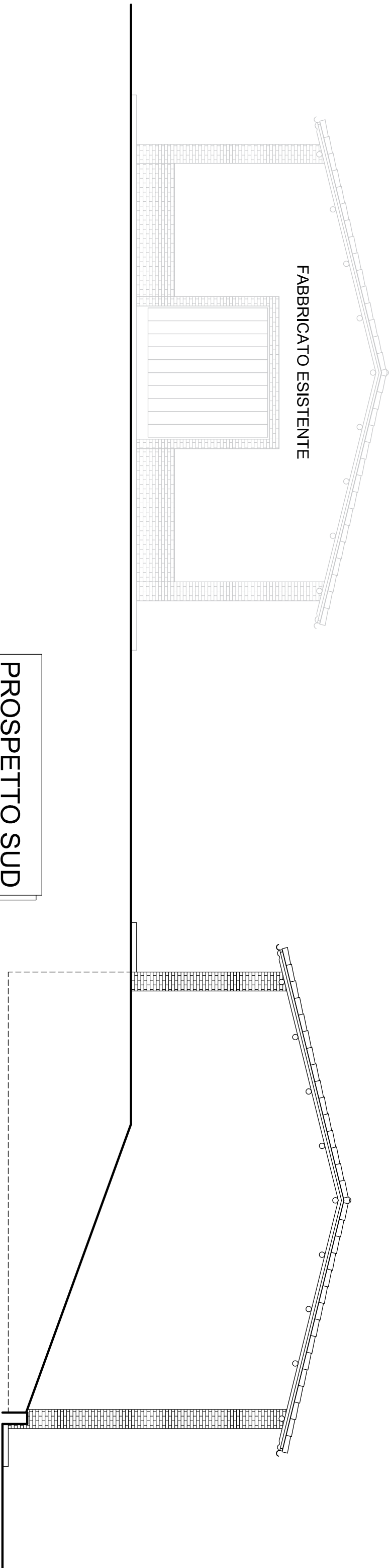

PROSPETTO SUD

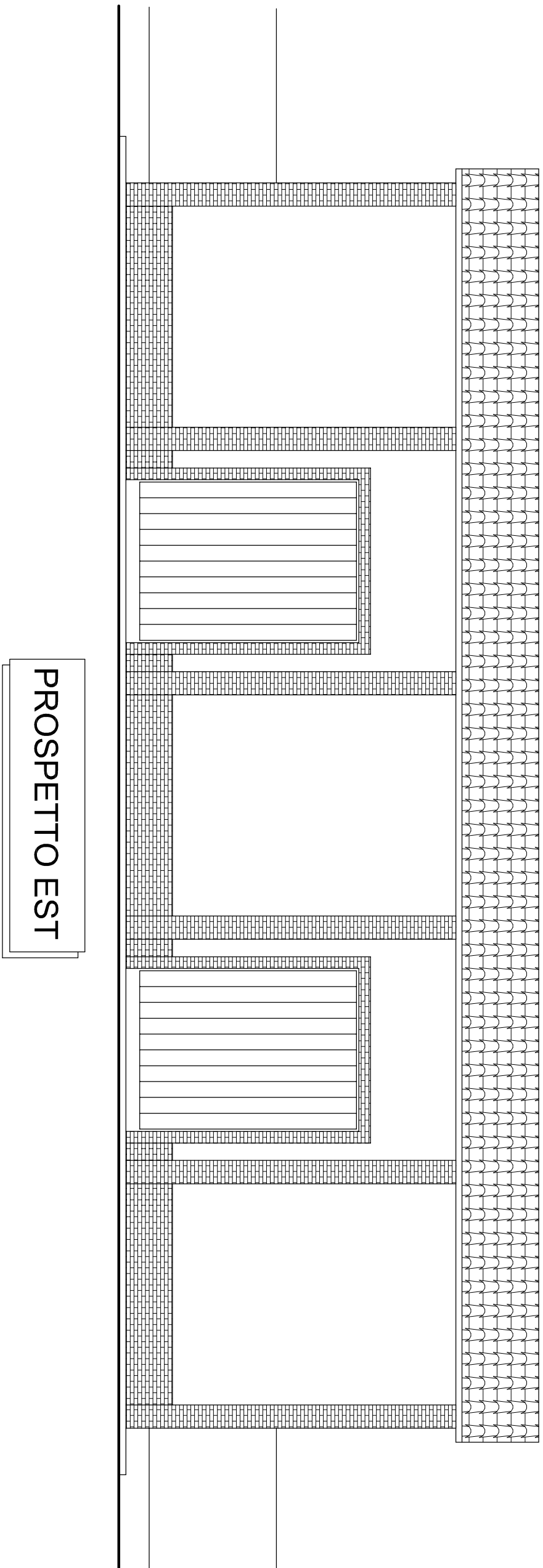

PROSPETTO EST

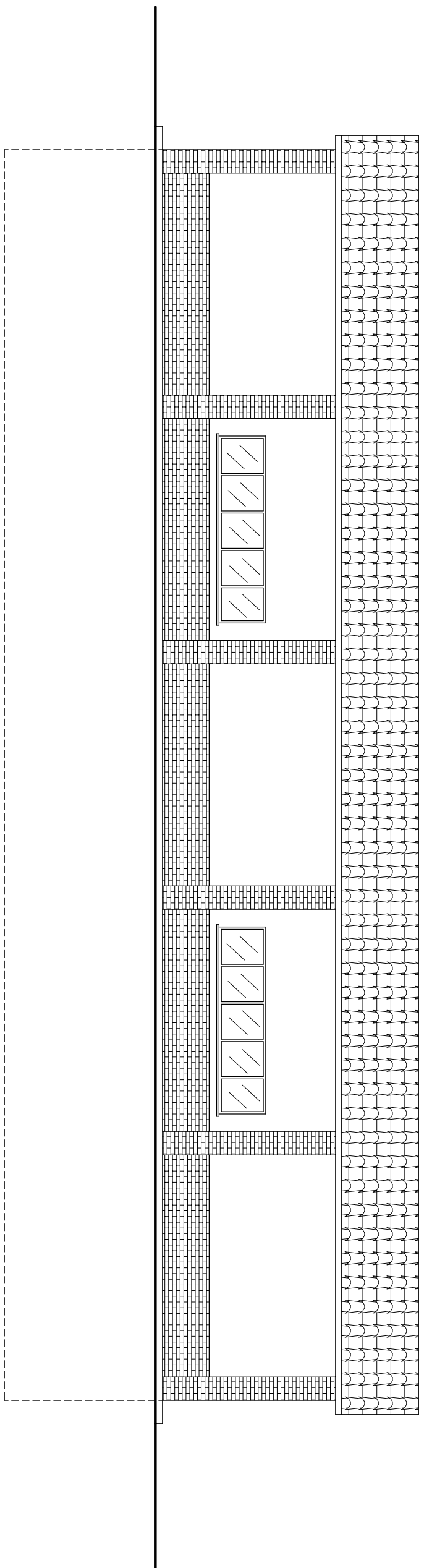

PROSPETTO OVEST